Преподаватель: Цильке Дмитрий Сергеевич. Задание от 17-18.04.20 г.

Задание для самостоятельной работы учащихся IV-курса по предмету Сольфеджио и Музыкальная грамота.

Тема № 3: Хроматическая гамма в миноре.

Здравствуйте ребята. Выполнять задание следует в нотной тетради, сфотографировать и отправить на почтовый адрес: cilke.dmitrii@yandex.ru или через WhatsApp, на номер 89231888608, указать фамилию и класс. Срок выполнения до 24-25.04.20 г.

!!! Ребята, если вы до сих пор не добавлены в группу WhatsApp, то напишите мне на номер 89231888608.

Теоретический материал.

*В **хроматическом миноре** при движении **вверх** все основные ступени гаммы повышаются, кроме **I** (вместо неё понижается **II** ступень) **и** **V** (вместо которой понижается **VI** ступень).*
*При движении **вниз** все основные ступени гаммы понижаются, кроме **I** и **V** (вместо которой повышается **IV** ступень). Хроматическая гамма вниз пишется как бы в зеркальном отражении.*
*Хроматический **a-moll:***

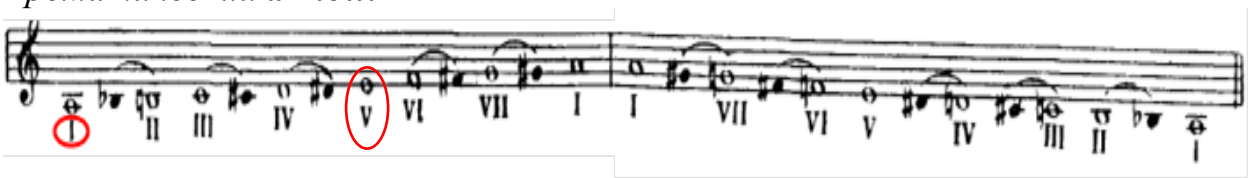

Упражнение №1

Постройте в тональностях: e, h, fis, cis, d, g, c и f-moll хроматическую гамму.

Упражнение №2

Построить и спеть цепочку интервалов от начального звука «в»: ч4↑- ч8↓- м3↑ - б3↑ - бб↓ - мб↑ - м7↓ - ум.7↑ (с разрешением).

Пояснение: *первый интервал строим от заданного звука, остальные интервалы от получившегося звука.* ***Пример***:

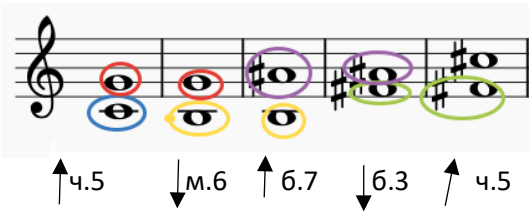

Преподаватель: Цильке Дмитрий Сергеевич. Задание от 17-18.04.20 г.

Упражнение №3

Выполните тест на закрепление темы:

1 Хроматическая гамма:

А. Гамма, строящаяся по полутонам.
Б. Гамма, строящаяся по тонам и полутонам.

2 Мажорная хроматическая гамма (вверх):

А. Не изменяются II и IV ступени.
Б. Не изменяются III и VI ступени.

3 Мажорная хроматическая гамма (вниз):

А. Не изменяются VII и II ступени.
Б. Не изменяются I и V ступени.

4 Минорная хроматическая гамма (вверх):

А. Не изменяются I и V ступени.
Б. Не изменяются III и VI ступени.

5 Минорная хроматическая гамма (вниз):

А. Не изменяются I и V ступени.
Б. Не изменяются II и VI ступени.

6 Ре мажор хроматический:

А.

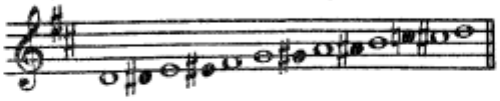

Б.

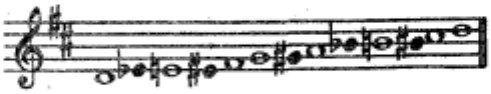

7 Ре минор хроматический:

А.

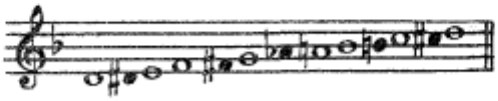
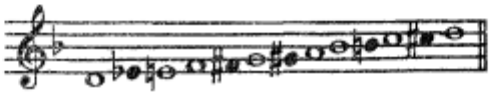
Б.