Преподаватель: Цильке Дмитрий Сергеевич. Задание от 17.04.20 г.

Задание для самостоятельной работы учащихся II-курса по предмету Сольфеджио.

Тема № 3: Обращение трезвучий.

Обращение главный трезвучий лада.

Здравствуйте ребята. Выполнять задание следует в нотной тетради, сфотографировать и отправить либо на почтовый адрес: cilke.dmitrii@yandex.ru или через WhatsApp на номер 89231888608, указать фамилию и класс. Срок выполнения до 24.04.20 г.

!!! Ребята, если вы до сих пор не добавлены в группу WhatsApp, то напишите мне на номер 89231888608.

С теоретическим материалом ознакомьтесь по ссылки: http://colombina-online.ru/vseznayka/obrashchenie-trezvuchiy.php .

Законспектируйте основные положения темы, выпишите строение мажорных и минорных секстаккордов и квартсекстаккордов!
Обращение увеличенных и уменьшенных трезвучий нам не нужны!

Упражнение №1

Постройте от звуков: ля, си, фа и ре - мажорный и минорный секстаккорд и квартсекстаккорд. ***Пример****:*

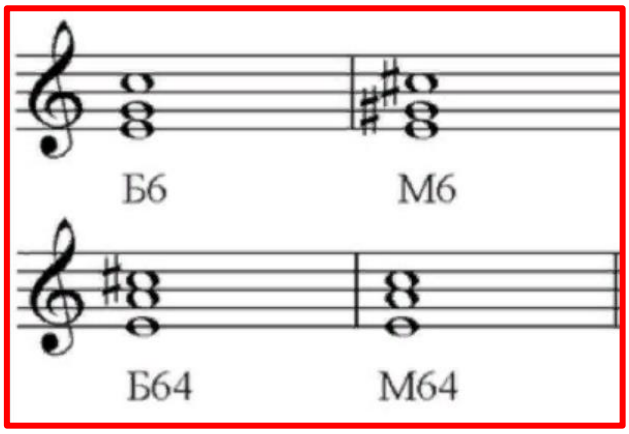

Упражнение №2

Сделайте обращение главных трезвучий лада, в тональности G-dur, F-dur, h-moll и g-moll. Помните, что в минор гармонический! ***Пример*** *(на верху подписаны ступени на которых строиться аккорд):*

Преподаватель: Цильке Дмитрий Сергеевич. Задание от 17.04.20 г.

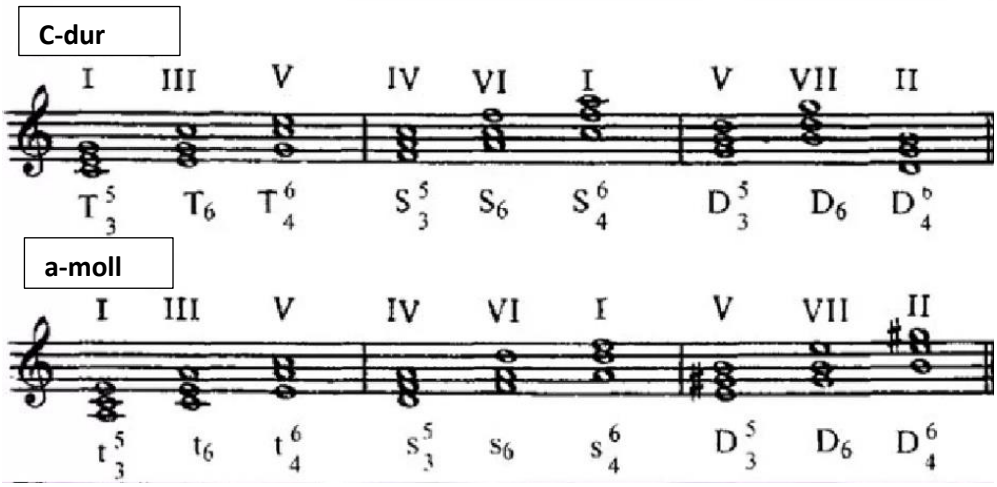

Упражнение №3
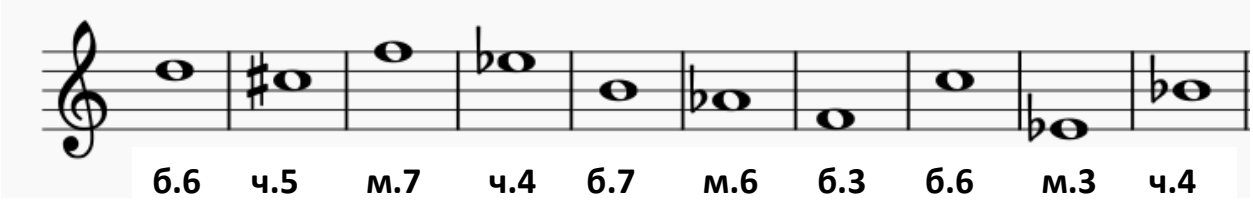
Постройте указанные интервалы ***от звука вниз****:*