Домашнее задание по общему хору

Педагог Фёдорова Татьяна Борисовна

1 класс
14.04.2020

1. Распевание. Вопрос- ответ (у-о, о-у, о-а, а-о, а-э, э-ы…)
2. Вибрант. Большая горка (G-dur (Соль мажор вверх по полутонам))
3. **(НОВОЕ!) Песня-диалог «Весна». Разбор . Нотный текст Начальный этап работы над двухголосием. см. приложение**
4. «Это песенка про смех» (Грудной и фальцетный режим)
5. Разбор песенки «Эхо», (см. приложение ниже)
6. Двухголосные упражнения распевания (см. приложение ниже)
7. Повторяем старую программу. Наизусть все песенки

ДВУХГОЛОСИЕ. НАЧАЛЬНЫЙ ПЕРИОД РАБОТЫ

Песни-диалоги с перекличкой голосов

ВЕСНА

Музыка и слова М. ЛАЗАРЕВА

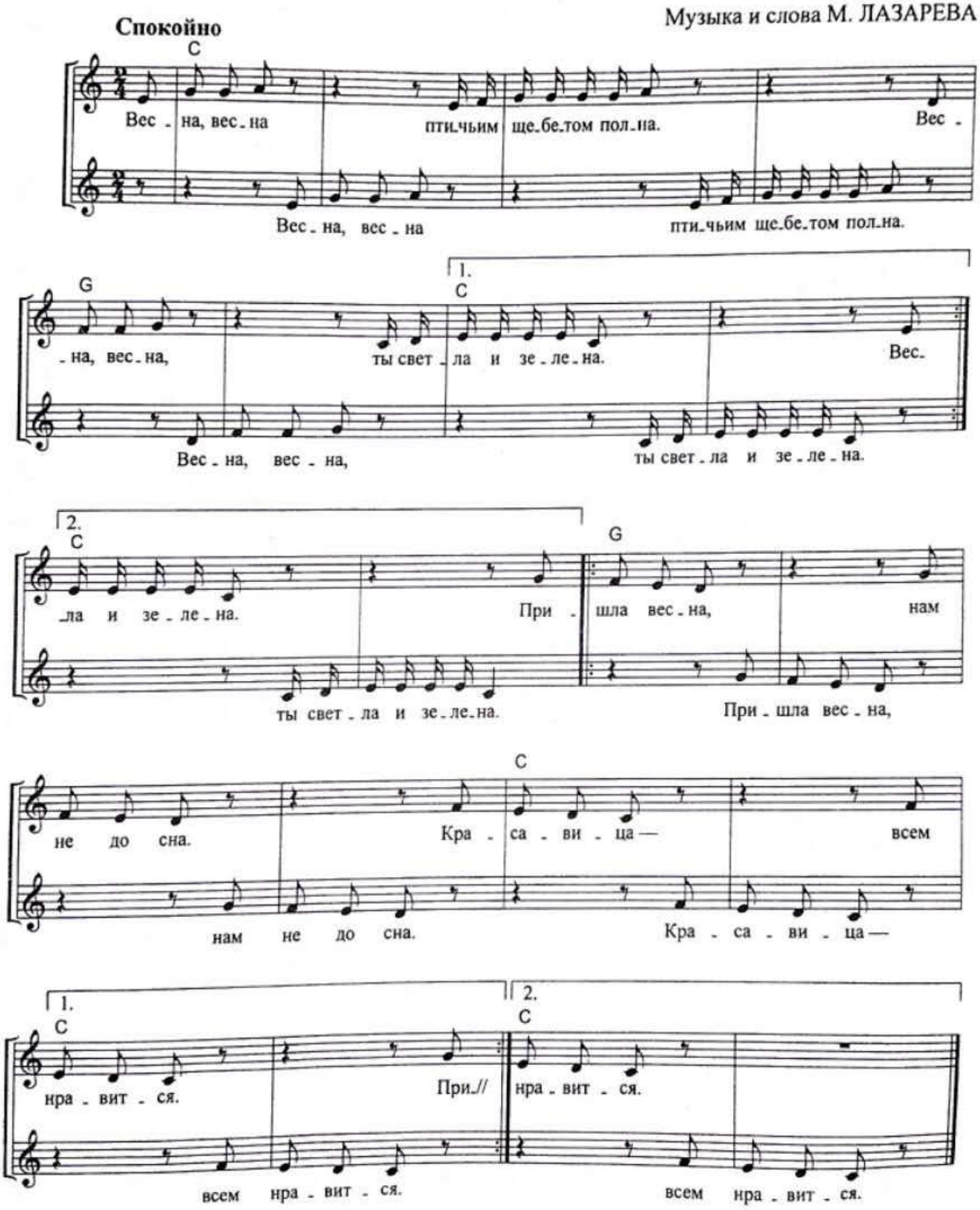

ЭХО

Музыка и слова М. ЛАЗАРЕВА

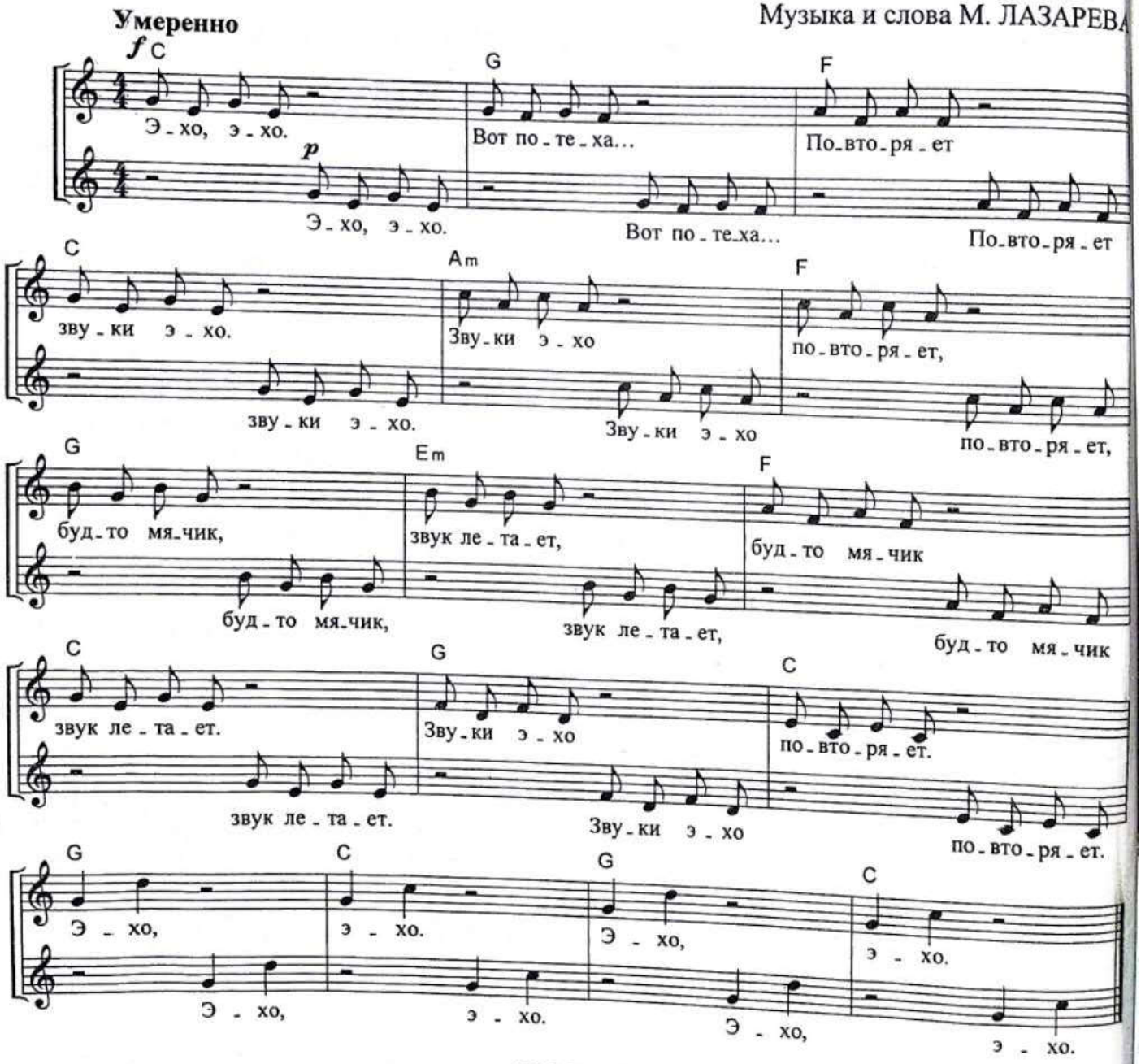

ГОСТИ

Двухголосные упражнения-распевания для хора*

Упражнение 22

САВКА И ГРИШКА СДЕЛАЛИ ДУДУ

Русская народная песня

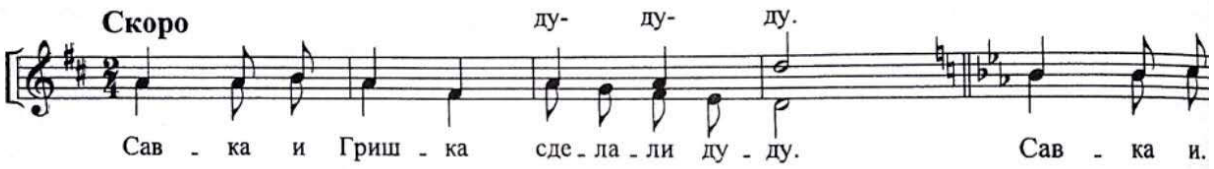

Упражнение 26

В ПУТЬ

Итальянская народная песня

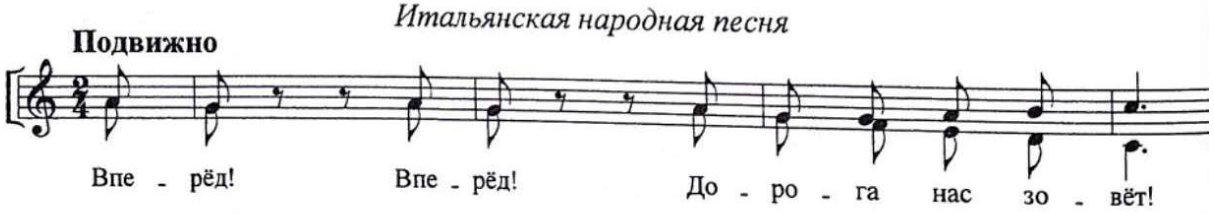

Упражнение 27
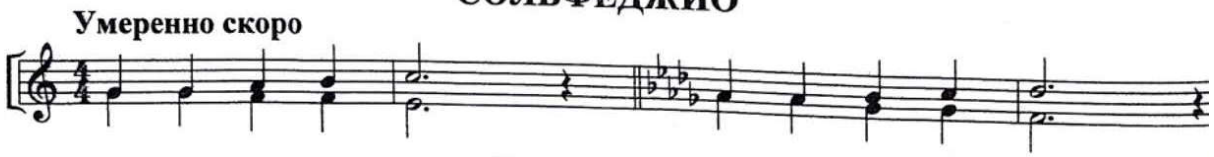
СОЛЬФЕДЖИО