ХОР 3-4 классы.

Домашнее задание 3

1. Сольфеджио Калмыков, Фридкин «Двухголосие»
   Стр.23 № **52.**
   - Играть на ф-но два голоса (партитура).
   - Петь свой голос нотами с игрой двух голосов.
   - Петь свой голос нотами с игрой другого голос (сделать запись).
   -

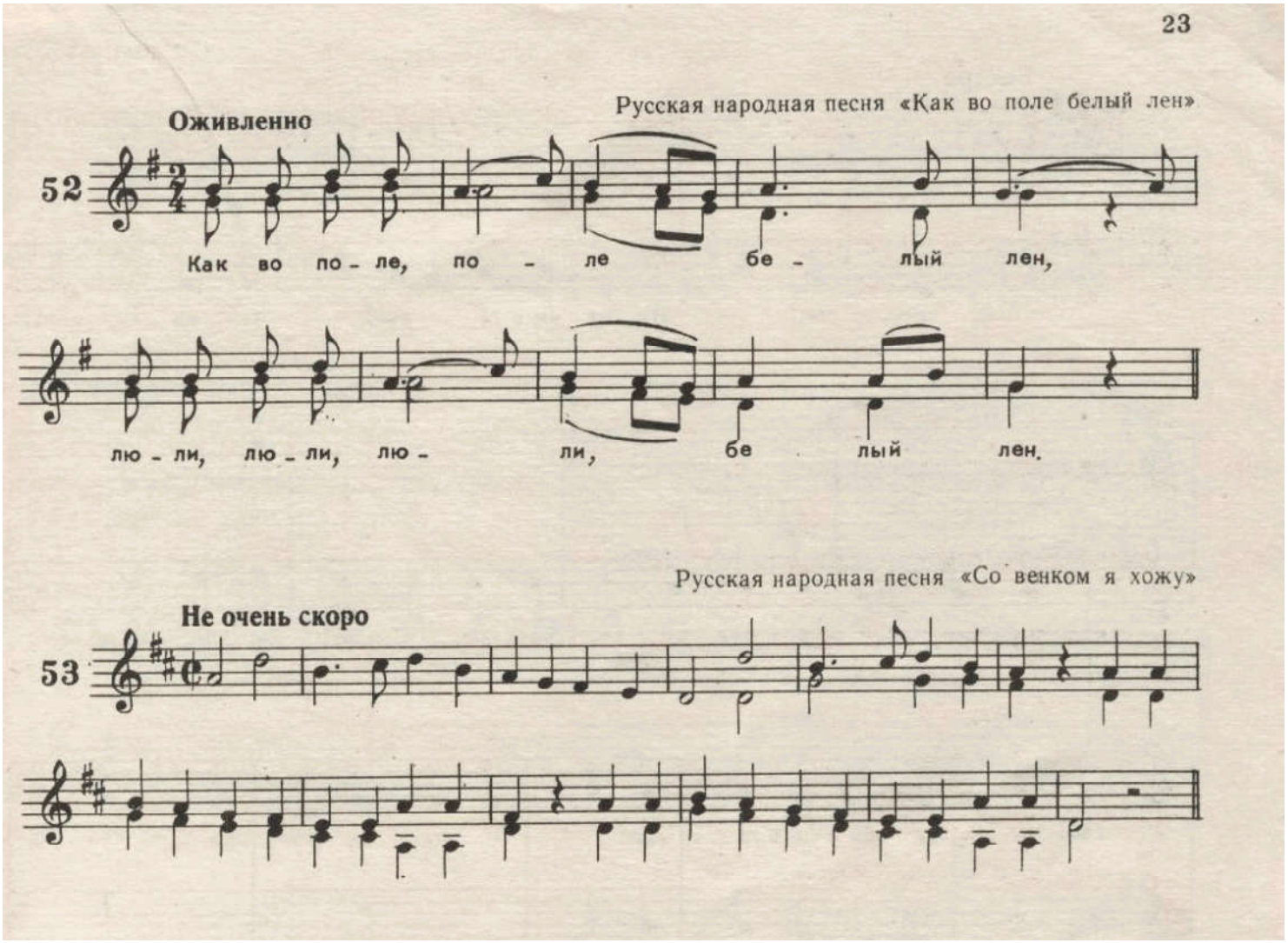

2. Сольфеджио Калмыков, Фридкин «Одноголосие» стр 34
№ ***227, 228, 229,230***
Одноголосие.

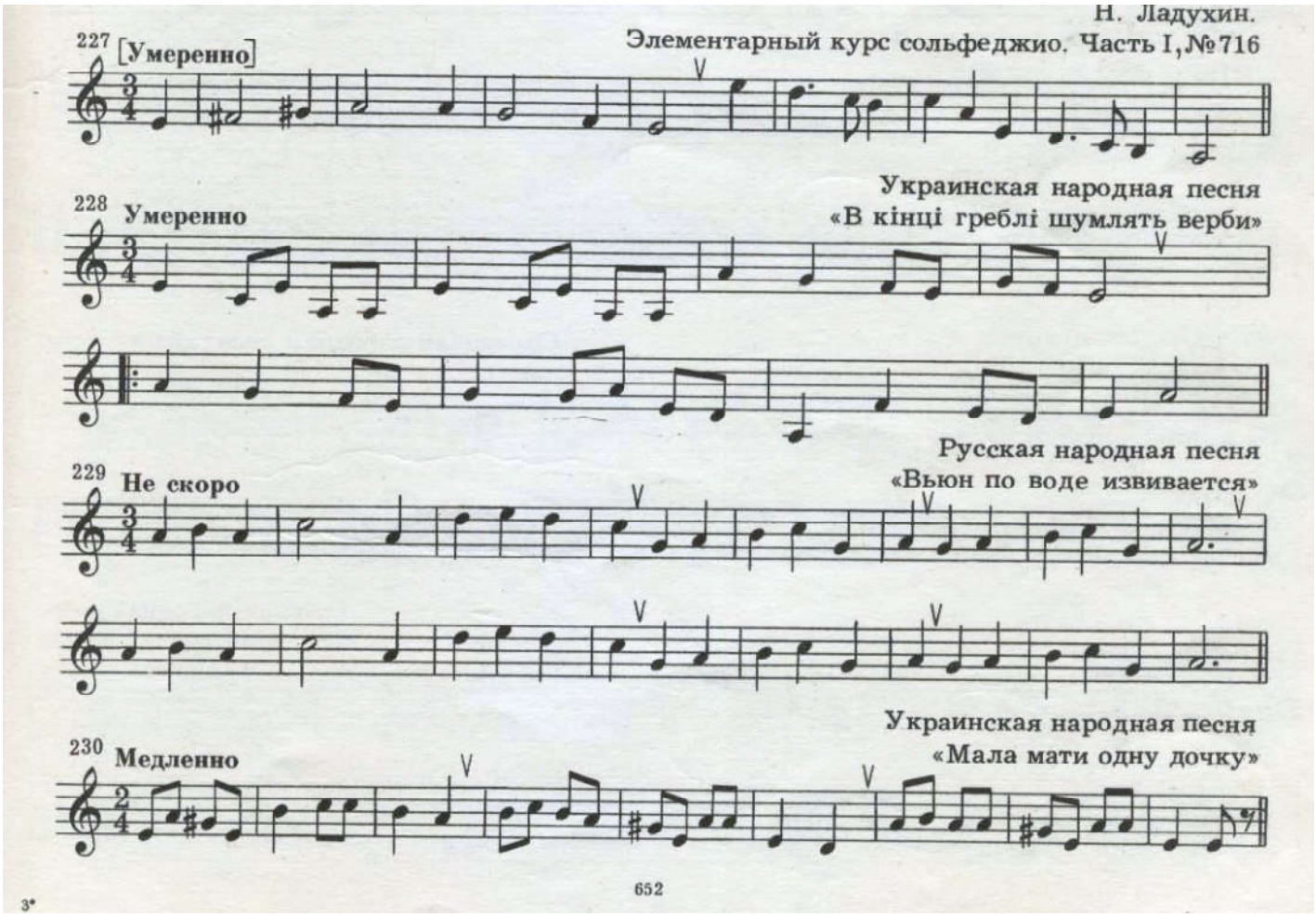

3. «Земляничка» - цифры с 6-10 нотами. Дыхание по фразам. Гласные тянуть. Интонация в длинных нотах. Пульсация.

4. Повторяем В.Калинникова,
   1. «Скок-поскок»
   2. «Журавель»
   3. «Сосны»
   4. «Осень»
   5. «Весна»
   6. «Рыбаки»
   7. «Жавороночек»
   8. «Котик»