Домашнее задание №2

1. ***Сделать запись*** исполнения вокализа (из выбранных). Сольфеджио **с игрой на ф-но.**
2. ***Сделать запись*** выразительного чтения литературных тестов своих произведений. С учетом динамических оттенков.
3. Найти записи исполнения своих произведений в Интернете и послушать. Сравнить.
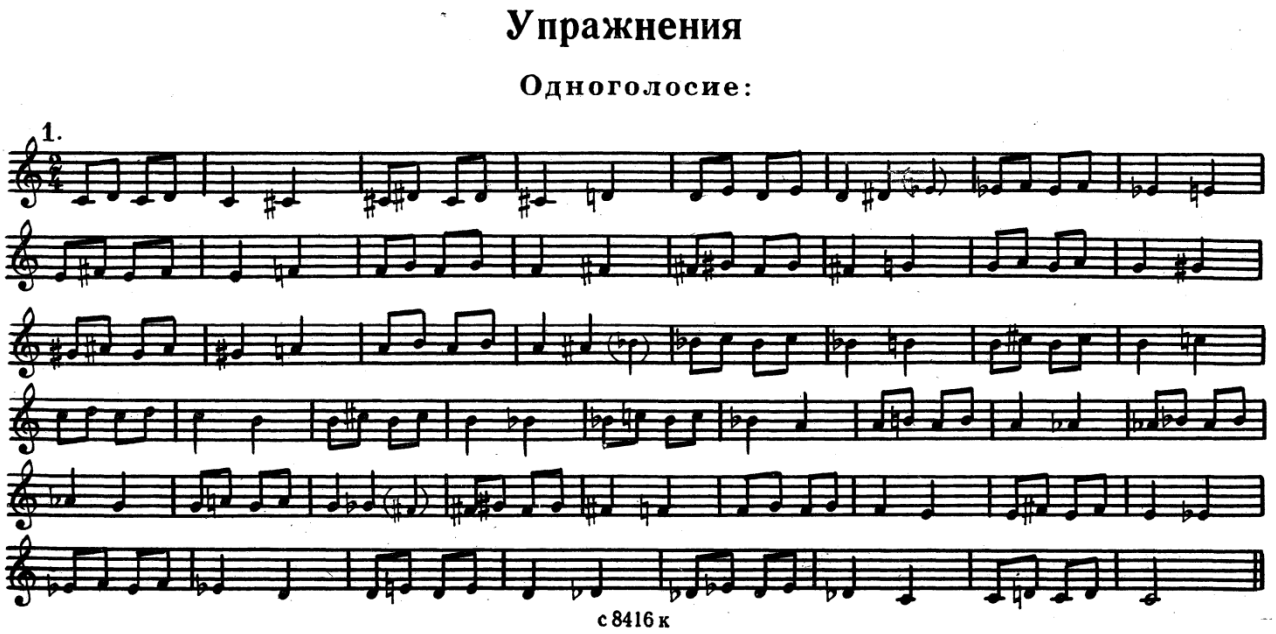
4. Пение упражнения на 2м, 2б**.**
   - Учить с игрой на инструменте.
   - Затем петь без инструментальной поддержки. ***(сделать запись)***