III курс. Домашнее задание по теории музыки

III курс. Письменная работа по теории музыки за 13.04.2020г

Ученика(цы) ДМШ №2 ……

Преподаватель Бурдина Оксана Александровна.

1. .Постройте D_7 с разрешением в указанных тональностях.

F– dur d – moll

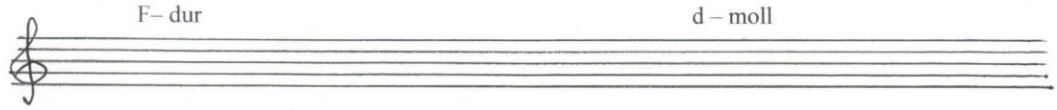

B– dur g – moll

1. Определите **размер** в данных музыкальных примерах.

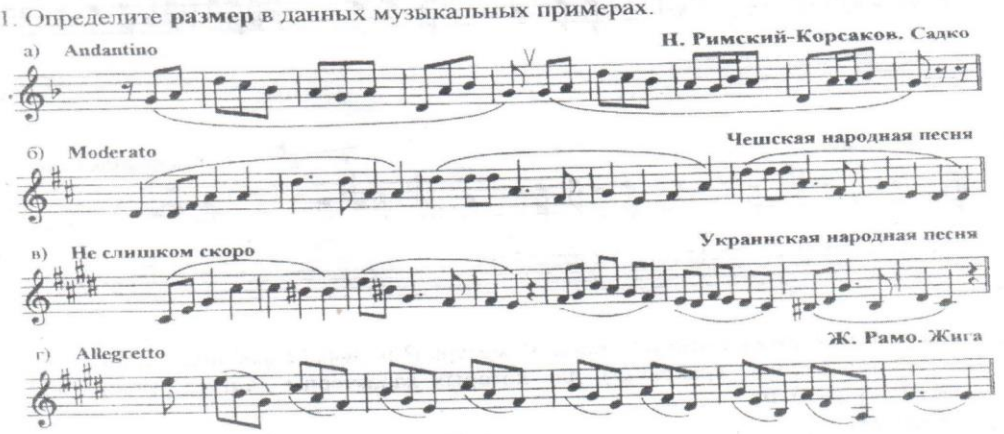

2. Впишите **пропущенные паузы** в данные мелодии.

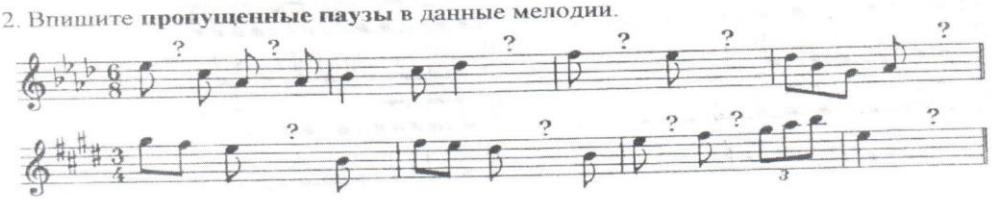
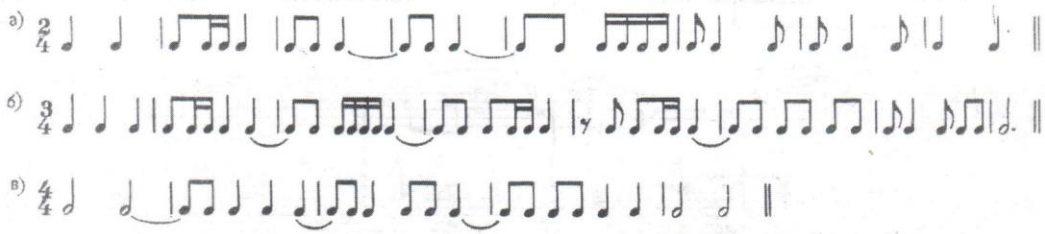
1. Простучите ритм следующих примеров: